

Percurso do Cerquido



PontedeLima

Percurso do Cerquido

O Percurso do Cerquido - da Veiga à Serra é um percurso pedestre denominado de pequena rota. As respetivas marcações e sinalizações obedecem às normas internacionais. O percurso pretende proporcionar a narrativa histórico-geográfica do território a explorar, através da interpretação dos modelos de povoamento em diferentes épocas históricas,



partindo da veiga Limiana, em direção à encosta sudeste da serra d'Arga, até ao lugar do Cerquido, na freguesia de Estorãos.

Iniciamos o percurso junto à Quinta de Pentieiros, exploração agropecuária e florestal adquirida pelo Município de Ponte de Lima no âmbito do projeto de valorização da Área de Paisagem Protegida das Lagoas de Bertandos e S. Pedro de Arcos. A Quinta, que pode ser visitada por um valor simbólico, concentra várias infraestruturas e equipamentos associados ao alojamento, ao recreio e lazer e à demonstração de técnicas e culturas agropecuárias e florestais, sendo que estas últimas estão enquadradas numa quinta pedagógica. Seguimos as indicações do percurso, que nos farão atravessar os lugares de Paredes e Sangemondes, freguesia de S. Pedro d'Arcos, onde podemos apreciar o casario, muito dele ainda em granito, e os seus eidos com vinha conduzida na tradicional ramada, hortas e pomares, típicos destas zonas rurais. No final do lugar de Sangemondes, viramos à direita,

passamos sob o viaduto da A27 e entramos no estradão florestal em direção aos quartéis de St^a. Justa e à Serra d'Arga.

Dos quartéis de St^a. Justa, a 450m de altitude, poderemos avistar o vale do rio Lima, até à sua foz, bem como presenciar quatro níveis de aproveitamento das vertentes serranas: i) o nível de base, na planície aluvial do rio Lima, onde predominam as culturas de regadio; ii) o nível das culturas agrícolas permanentes (ex. vinha, pomares e olivais), com um padrão de distribuição mais disperso; iii) o nível florestal, que se desenvolve num anel altimétrico intermédio com arborizações de pinheiro-bravo e eucalipto, interrompidas por pequenos bosquetes e galerias de espécies autóctones; e iv) o nível supra-florestal, área de matos de uso predominantemente pastoril.

Os antigos quartéis, associados à crença popular relacionada com o local de martírio de duas irmãs, Justa e Rufina, e que incluem a capela de Santa Justa, sofreram uma merecida requalificação e ganharão uma nova vida, transformando-se num Centro de Interpretação e Vivência Ativa da Natureza.

Retomando o percurso dirigimo-nos para o lugar do Cerquido, freguesia de Estorãos, com passagem pela ribeira de Água Levada, local que se destaca pela transformação da paisagem em resultado da exploração mineira, atividade de capital importância na história deste território. A paisagem mineira encerra memórias do volfrâmio, das vivências de uma época dedicada à exploração mineira da região e dos modos de vida à procura do designado "ouro negro".

O percurso termina no lugar do Cerquido, junto à Casa de Montanha do Cerquido, unidade de turismo em espaço rural. O lugar é caracterizado por uma paisagem de montanha, com o granito que se estende até à Sr.^a do Minho, os socacos tradicionais, o casario, as ruas e os ribeiros que a atravessam. Com uma localização geográfica privilegiada, nas encostas da serra d'Arga, o lugar é ainda ponto de visita obrigatório para os amantes da natureza bucólica.



Regulamento

- Não saia do percurso marcado e sinalizado. Preste atenção às marcações.
- Respeite a propriedade privada. Feche portões e cancelas.
- Não abandone o lixo, leve-o até ao respetivo local de recolha.
- Cuidado com o gado. Não incomode os animais.
- Mantenha a máxima atenção em dias de nevoeiro.
- Deixe a Natureza intacta. Não recolha plantas, animais ou rochas.
- Evite andar sozinho. Leve água consigo.
- Utilize sempre calçado adequado, impermeável e um chapéu.
- Na via pública, circule sempre em segurança.
- Durante o período crítico de incêndios, não faça fogo.



Ficha técnica

Nome do Percurso: Percurso do Cerquido

Entidade Promotora:
Município de Ponte de Lima

Tipo de Percurso: Aberto, Pequena Rota

Âmbito do Percurso: Paisagístico e Cultural.

Ponto de Partida: Quinta de Pentieiros

Ponto de Chegada: Aldeia do Cerquido

Distância Percorrida: 9,54km

Duração do Percurso: 1h:30m

Grau de Dificuldade: Fácil

Cota Máxima Atingida: 460 metros

Textos: Município de Ponte de Lima

Grafismo: Xpto Design

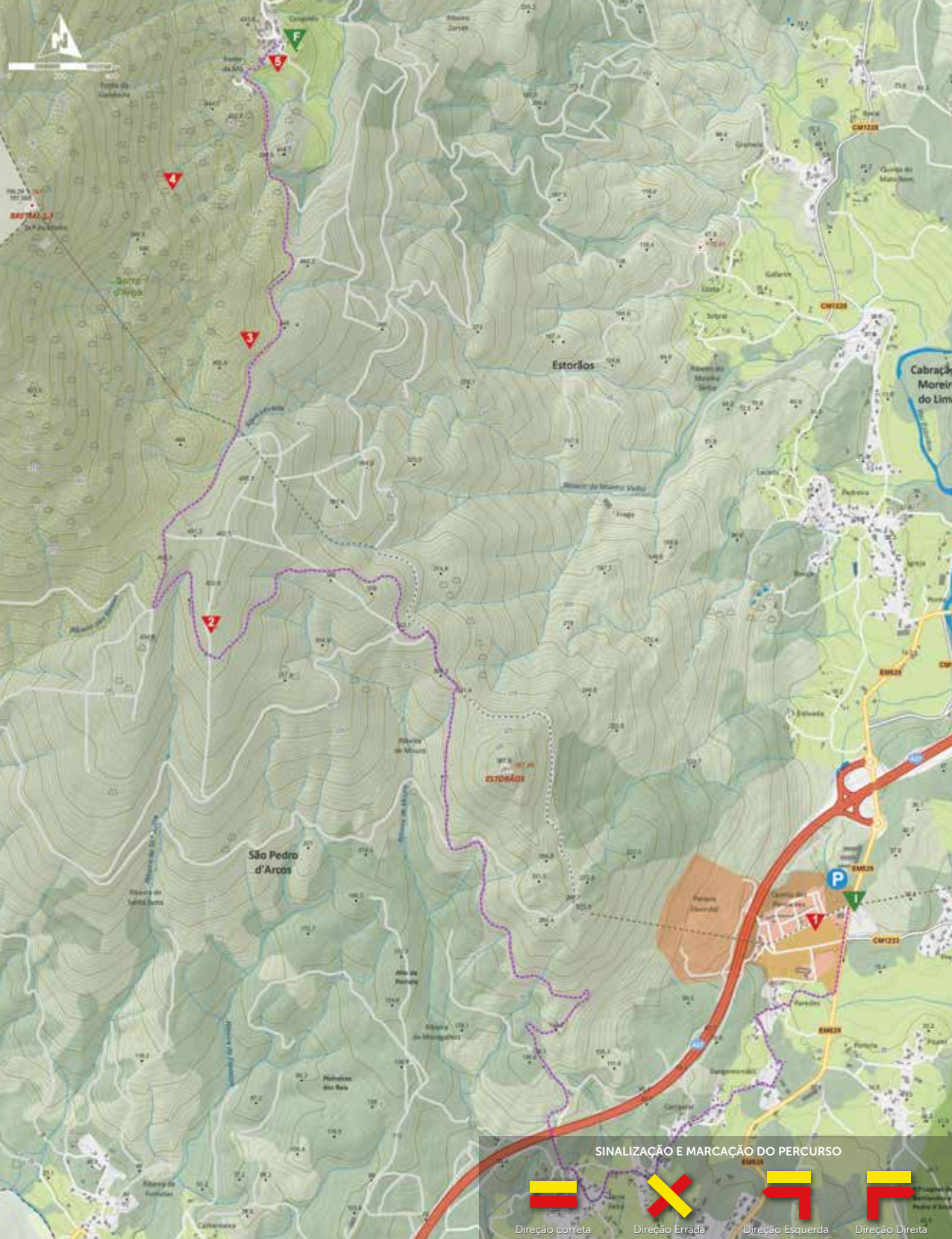

Ponto de partida

41° 46' 31,946" N | 8° 38' 57,654" W

Ponto de chegada

41° 48' 21,081" N | 8° 40' 35,212" W

Pontos de interesse

1. Quinta de Pentieiros
2. Quartéis de Santa Justa
3. Minas de Volfrâmio
4. Serra d'Arga
5. Cerquido



Câmara Municipal de Ponte de Lima
tel. 258 900 400

Bombeiros Voluntários de Ponte de Lima
tel. 258 909 200

Centro de Saúde de Ponte de Lima
tel. 258 909 280

Hospital de Ponte de Lima
tel. 258 909 500

Loja de Turismo de Ponte de Lima
tel. 258 240 208

Área Protegida de Ponte de Lima
SOS Lagoas: telm. 963 520 002

Contactos úteis

Descarregue a aplicação

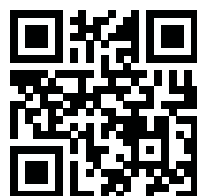

MUNICÍPIO PONTE DE LIMA
TERRA RICA DA HUMANIDADE

Perfil altimétrico

