



— AGENDA —

Ponte de Lima

08

agosto 2023



FICHA TÉCNICA

Edição:

Município de Ponte de Lima

Coordenação:

Teatro Diogo Bernardes

Conceção e Design:

Município de Ponte de Lima

Impressão:

Lethes Artes Gráficas

Capa: Sidrama – Festival de Sidras e Bebidas de Pomar

Periodicidade:

Mensal

Tiragem:

5000 exemplares | distribuição gratuita

Esta publicação utiliza papel reciclado.

Cuide do meio ambiente.

A Agenda de Ponte de Lima é um espaço de divulgação aberto a todas as entidades do concelho. As informações são da responsabilidade das entidades organizadoras. A programação poderá sofrer alterações. Colabore no enriquecimento do programa de animação do Concelho, enviando a informação até ao dia 10 do mês anterior à publicação para:

**Município de Ponte de Lima
(Agenda de Eventos)**

Praça da República
4990-062 Ponte de Lima

E-mail:

teatrodb@cm-pontedelima.pt

Telefone:

(+351) 258 900 414



Agosto em Festa

O Município de Ponte de Lima acolhe no mês de agosto diversos eventos promotores do desenvolvimento turístico, altura em que muitos dos filhos da terra, emigrados em outros países, regressam a "casa" para estar com os seus neste período de verão.

Neste mês, destaque para os eventos que estão ligados ao setor primário, promovendo os produtos da nossa agricultura como o vinho Loureiro, a sidra, os enchidos e fumados, entre outros, com evidência também para o cavalo, nomeadamente nos eventos Feira dos Petiscos, Jogos Equestres, Loureiro de Ponte de Lima ConVida e Sidrama.

Em paralelo, os espetáculos do programa de animação mantêm-se, com relevo para o folclore, quer seja o de Ponte de Lima ou o internacional, numa gala cheia de colorido e brilho que já conquistou o público.

Agosto é, por isso, mês de festa.

A stylized, handwritten signature in black ink, consisting of several sweeping lines and a large loop at the end.

O Presidente da Câmara Municipal de Ponte de Lima,
Vasco Ferraz, Eng.º

38º

O MUNDO A DANÇAR

2023

PONTE
DE LIMA

Parque do
Arnado

3 agosto



FOLKMONÇAO®

O MUNDO A DANÇAR

Arcos de Valdevez - Barbeita - Melgaço - Monção - Paredes de Coura - Ponte da Barca
Ponte de Lima - Salvaterra de Miño - Valença - Vilanova de Arousa - Vila Nova de Cerveira



Execução financeira
das Organizações do Espectro do Turismo
e Artes Tradicionais



Conselho Municipal de Turismo de Ponte de Lima
Associação Municipal de Turismo de Ponte de Lima

Millennium
bcp

AS de rufar

Pelas Ruas do Centro Histórico
Ponte de Lima

6 agosto 2023

10h00 às 12h00 | 14h30 às 15h30





ORQUESTRA AMADEUS

IGREJA MATRIZ
PONTE DE LIMA

10 AGOSTO 2023
22H00

BANDAS

agosto

2023
22h00

14 Banda de Música de
ESTORÃOS

15 Banda de Música de
MOREIRA DO LIMA

26 Banda de Música de
PONTE DE LIMA

Largo de Camões

entrada gratuita



**BIBLIOTECA
MUNICIPAL**

**Mostra Bibliográfica
"Viva o verão com
boas leituras"**

1 a 31 agosto

Sala Infantil/Juvenil

**Exposição de Pintura
"Um Canto à nossa
Terra, um Canto à nossa
Gente", por Valter
Fazendas**

3 agosto a 13 outubro

Segunda-feira: 14h00 às 18h00
| terça-feira a sexta-feira: 9h30
às 12h30 e 14h00 às 18h00 |
Sábados: 9h30 às 12h30

CENTRO DE INTERPRETAÇÃO DA HISTÓRIA MILITAR

Exposição Permanente

Paço do Marquês | terça-feira a domingo:
10h00 às 12h30 e 14h00 às 18h00

ESTAÇÃO DO TEMPO SOBRE A ROTA DO ROMANO

Exposição Permanente

Terça-feira a domingo: 10h00 às
12h30 e 14h00 às 18h00

CENTRO DE INTERPRETAÇÃO DO TERRITÓRIO

Exposição Permanente
Exposição Temporária
"Cestas com História
– A tradição pascal em
Vitorino das Donas"

Até 31 agosto

Exposição Temporária
"O Lenço no Traje"

26 agosto a 15 setembro

Parque Temático do Arnado – Arcozelo
| terça-feira a domingo: 10h00 às
12h30 e 14h00 às 18h00

CENTRO DE INTERPRETAÇÃO E PROMOÇÃO DO VINHO VERDE

Exposição Permanente **O**
Vinho Verde – Passado e
Presente

Terça-feira a domingo: 10h00 às
12h30 e 14h00 às 18h00

CENTRO DE INTERPRETAÇÃO AMBIENTAL | LAGOAS

Exposição Permanente

Exposição Temporária de
Maquetes "8.º Festival
de Jardins Escolinhas de
Ponte de Lima"

Segunda-feira a sexta-feira: 9h00 às
12h30 e 14h00 às 17h30 | Sábados,
domingos e feriados: 14h30 às 18h00

MUSEU DO BRINQUEDO PORTUGUÊS

Exposição Permanente
100 Anos de História do
Brinquedo Português

Exposição Permanente
ARLO – Brinquedos
para todas as idades,
construções e miniaturas

Exposição Temporária
"Chapéus há muitos"

Chapéus elaborados pelos utentes
do Lar Casa de Magalhães

Até 7 setembro

Terça-feira a domingo: 10h00 às
12h30 e 14h00 às 18h00

MUSEU DOS TERCEIROS

Exposição Permanente
de Arte Sacra

Terça-feira a domingo: 10h00 às
12h30 e 14h00 às 18h00

ART'IN LIMA

PONTE DE LIMA · PORTUGAL

Mostra Internacional de Arte Contemporânea

International Contemporary Art Exhibition

O ETERNO FEMININO

THE ETERNAL FEMININE

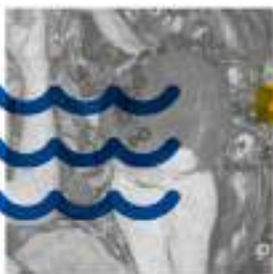

Capela das Pereiras | Centro de Interpretação e Promoção do Vinho Verde
| Torre da Cadeia Velha | Museu dos Terceiros

ENTRADA GRATUITA



FESTIVAL
INTERNACIONAL
DE JARDINS
ponte de lima

JARDINS *saudáveis*

25 MAIO — 31 OUTUBRO 2023

HEALTHY GARDENS

MAY 25th — OCTOBER 31st 2023



CONCURSO 2024
**O Imaginário
na Arte dos
Jardins**

candidaturas até
10 de novembro 2023

COMPETITION 2024
**The Imaginary
in the Art of
the Gardens**

application until
November 10th 2023



MUNICÍPIO PONTE DE LIMA

ÁREA DE PAISAGEM PROTEGIDA DAS LAGOAS DE BERTIANDOS E S. PEDRO D'ARCOS E QUINTA PEDAGÓGICA DE PENTIEIROS

Visitas Guiadas aos Percursos Pedestres

(por marcação)

Ciclo de Ateliers – Cozinha na Quinta | Piquenique

26 agosto

Destinatários: público em geral

Info: lagoas.cm-pontedelima.pt

BIBLIOTECA MUNICIPAL

Um Livro... um Filme "Um homem com sorte"

Projeto online de partilha de livros que deram origem a filmes

Agosto

Público-alvo: a partir dos 12 anos

Memórias Literárias Projeto de promoção da vida e obra de autores

Título: Rui Zink: percurso de vida e obra

Até 30 setembro

ESTAÇÃO DO TEMPO SOBRE A ROTA DO ROMANO

Visitas Orientadas | Comunidade Sénior

Público-alvo: Instituições com valências para idosos (por marcação)

MUSEU DOS TERCEIROS

Visitas Guiadas

De terça-feira a domingo

(por marcação)

MUSEU DO BRINQUEDO PORTUGUÊS

Visitas Guiadas (com ou sem atividade):

- Museu na Escola (para as escolas do concelho)
- Caça ao brinquedo
- Investigador por um dia

De terça-feira a domingo

(por marcação)

CENTRO DE INTERPRETAÇÃO E PROMOÇÃO DO VINHO VERDE

Visitas guiadas

De terça-feira a domingo

(por marcação)

CENTRO DE INTERPRETAÇÃO DA HISTÓRIA MILITAR

Visitas Guiadas (com ou sem atividade) / Atividades:

Peddy Paper no Paço

1.º, 2.º e 3.º CEB e público em geral – grupos superiores a 10 elementos)

Visitas Livres para Famílias e Grupos

À Noite no Museu (20h00- 24h00)

De terça-feira a domingo (por marcação)

CENTRO DE INTERPRETAÇÃO DO TERRITÓRIO

Visitas Guiadas com ou sem atividade (a definir)

De terça-feira a domingo

(por marcação)

Memórias – Entre o Passado e o Presente

Comunidade sénior

De terça-feira a domingo

(por marcação)

FESTIVAL INTERNACIONAL DE JARDINS

Animação 2023 • DUPLAFACE
Companhia das Artes e Rusga de Arcozelo • Associação Cultural e Recreativa de Arcozelo

- “Metamorfose das palavras”
5 agosto – 16h00
- “Imigrantes”
15 agosto – 16h00
- Música nos Jardins
26 agosto – 16h00
- Animação mais pequenos*
2 setembro – 15h00
- “Imigrantes”
16 setembro – 16h00



4.º ENCONTRO INFORMAL DE VIATURAS ANTIGAS 2023

CLAC – Clube Limiano de Automóveis Clássicos

(Org. CLAC) **13 agosto | 9h30 | Alameda de S. João**

COLHEITAS DE SANGUE E MEDULA ÓSSEA

Associação de Dadores de Sangue de Ponte de Lima

20 agosto | 9h00 às 12h30

Junta de Freguesia da Ribeira

adspl2004@hotmail.com

935 313 322



DIAS 5 E 6 DE AGOSTO

Comemoração do Dia da Freguesia
Sagrado Lausperene da Paróquia Salvador
de Vitorino das Donas

Sentir Vitorino das Donas

5 AGOSTO

15H00 ADORAÇÃO – INÍCIO DO LAUSPERENE

19H00 CELEBRAÇÃO DA EUCARISTIA

20H00 ABERTURA DO "ESPAÇO SOLIDÁRIO"
NA ANTIGA ESCOLA PRIMÁRIA

ABERTURA DA EXPOSIÇÃO DE MOTAS
ANTIGAS

ATUAÇÃO "DONAS DANCING STUDIO"

20H30 ARRAIAL (ANIMAÇÃO PARA
AS CRIANÇAS, PORCO NO ESPETO,
SARDINHADA) ATUAÇÃO DO GRUPO
"PASSO LATINO"

6 AGOSTO

09H00 CELEBRAÇÃO DA EUCARISTIA

09H45 DEPOSIÇÃO DE COROA DE FLORES NO
CEMITÉRIO PAROQUIAL

10H00 HASTEAR DA BANDEIRA, COM
MOMENTO MUSICAL DO GRUPO CULTURAL
E MUSICAL ORQUESTRA DE VITORINO DAS
DONAS, SEGUIDO DE UM PORTO DE HONRA NA
SEDE DA JUNTA DE FREGUESIA

11H30 PASSEIO DE MOTOS, ORGANIZADO PELO
MOTODON CLUB MOTARD (CONCENTRAÇÃO
JUNTO À SEDE)

14H30 CAMINHADA ORGANIZADA PELA
ASSOCIAÇÃO DESPORTIVA DE VITORINO DAS
DONAS (CONCENTRAÇÃO JUNTO À SEDE)

17H00 ENCERRAMENTO DO SAGRADO
LAUSPERENE





10º Encontro

Associação Desportiva e Cultural da Seara

Motas e Carros Clássicos

6 AGOSTO 2023

- 08:00h Concentração na ADCSeara
- 08:40h Início do Percurso
- 10:30h Reforço Alimentar
- 13:20h Chegada
- 13:30h Almoço **Rodízio de grelhados**

Inscrições até 3 de Agosto

- 15 Motas "C/ALMOÇO + T-shirt"
- 14 Motas p/Sócio "c/ Almoço + t-shirt"
- 14 motas "acompanhantes almoço+t-shirt"
- 13 motas "acompanhantes ao passeio"
- 13 motas "ALMOÇO"+T-shirt

Inscrição feita no dia do evento está sujeita à disponibilidade da organização

INFORMAÇÕES: 967969685-926786661
Email: adcseara@gmail.com



Seara

Ponte de Lima

A organização não se responsabiliza por qualquer acidente que ocorra no percurso

IPQDS:



PCENTE DE LIMA



MA
Mão unida de Lima

INTERMARCHÉ





O MINHO

XV FEIRA DOS PETISCOS

EXPOLIMA PONTE DE LIMA

11 A 13 AGOSTO 2023



[município.ponte.delima](#)  
[visita.ponte.delima](#)  



XII

CHARME DAS

BELAS

DESFILE DE AUTOMÓVEIS ANTIGOS

12 AGOSTO 2023

22H00 | EXPOLIMA

XV FEIRA DOS
PETISCOS





ROMARIA A Cavalo

S. LOURENÇO DA ARMADA

Gondufe · Ponte de lima

**12 AGOSTO
2023**

+ informações T. 912 120 270 Email: comunicacao@npimento.com



V JOGOS Equestres

de ponte de lima



16 a 20
AGOSTO 2023
EXPOLIMA

18 a 20
AGO. 2023

PROVAS COMENTADAS
DEGUSTAÇÃO E VENDA
RESTAURANTES
MÚSICA AO VIVO

IV

LOUREIRO DE

PONTE de LIMA
con vida

FESTIVAL DE SIDRAS E BEBIDAS DE POMAR

Sidramma

PONTE DE LIMA 25-27 AGOSTO



ÁREA DE PAISAGEM PROTEGIDA DAS LAGOAS DE BERTIANDOS E S. PEDRO D'ARCOS E QUINTA PEDAGÓGICA DE PENTIEIROS

Oficina da Natureza e Ciência

31 julho a 2 | 28 a 30 agosto

Destinatários: crianças dos 5 aos 12 anos

Oficina do Desporto

Aventura e Natureza

3 e 4 | 17 e 18 | 31 agosto a 1 setembro

Destinatários: crianças dos 5 aos 12 anos

Oficina do Mundo Rural

7 a 9 | 21 e 23 agosto

Destinatários: crianças dos 5 aos 12 anos

Oficina do Desporto e Cultura

10 e 11 | 14 e 16 | 24 e 25 agosto

Destinatários: crianças dos 5 aos 12 anos

Ciclo de Ateliers – cozinha na Quinta | Piquenique

26 agosto

Destinatários: crianças dos 5 aos 12 anos |

Info: lagoas.cm-pontedelima.pt

Segunda-feira a sexta-feira das 9h00 às 12h30 e das 14h00 às 17h30 | sábados, domingos e feriados: 14h30 às 18h00

Info: lagoas.cm-pontedelima.pt

ESTAÇÃO DO TEMPO SOBRE A ROTA DO ROMANO

Visitas Guiadas para o Público Escolar

Público-alvo: Pré-escolar, 1.º, 2.º e 3.º CEB (por marcação)

CENTRO DE INTERPRETAÇÃO DA HISTÓRIA MILITAR

Educação para a Sustentabilidade no Património Cultural e Arquitetónico do Centro Histórico de Ponte de Lima

Público: 1.º, 2.º e 3.º CEB (por marcação)

Visita com Jogo | “Descobre a Peça que está Errada”

Público: 1.º, 2.º e 3.º CEB (por marcação)

CENTRO DE INTERPRETAÇÃO DO TERRITÓRIO

Visita Guiada | “À Descoberta do Território”

De terça-feira a domingo (por marcação)

Pedipaper

À Descoberta das Tradições

De terça-feira a domingo (por marcação)

CENTRO DE INTERPRETAÇÃO E PROMOÇÃO DO VINHO VERDE

Visitas orientadas “O objeto intruso”

Público: Pré-escolar e 1.º CEB (por marcação)

“Vamos ser enólogos”

Público: Pré-escolar e 1.º CEB (por marcação)

“Vinho Verde – do rio Lethes até ao mar”

Público: Pré-escolar e 1.º CEB (por marcação)

agosto 2023



Um dia em Mundo Rural

09:30 Boas Vindas aos Participantes

10:00 Início das atividades:
• Visita à Quinta Pedagógica

Atividade no Núcleo de Produção Animal:
• Manutenção / Limpeza da cama dos animais
• Higiene dos equinos
• Voltelo a cavalo ou pônei

12:30 Pausa para almoço (da responsabilidade dos participantes)

14:00 Pomar da Quinta:
• Recolha de fruta da Época
• Gelados caseiros para os burros

Maternidade das Árvores:
• Manutenção nos viveiros

15:30 Alimentação e condução dos
animais para os estábulos

16:00 Fim das atividades



Para mais informações:
lagoas.cri@portofelims.pt

 [lagoasbertandooz.azooa](https://www.facebook.com/lagoasbertandooz.azooa)

 **Lagoas**
Lagoas de São João

 **Município de Portofelims**



A Feira de Ponte
© Conde d'Aurora

**FEIRA QUINZENAL
DA SEARA**

6 e 20 agosto

8h00 às 13h00

Largo do Pinheiro Manso

**FEIRA QUINZENAL
DE S. JULIÃO DE
FREIXO**

7 e 21 agosto

Largo da Feira

**FEIRA QUINZENAL
DE S. MARTINHO
DA GANDRA**

8 e 22 agosto

Largo da Feira

**FEIRA DE
ANTIGUIDADES
E VELHARIAS**

13 agosto

**FEIRA
QUINZENAL
DE PONTE
DE LIMA**

14 e 28 agosto

**ARTESALIMA
| FEIRA DE
ARTESANATO**

27 agosto

Avenida dos Plátanos

(Org. P. L. Arte)

**FEIRÕES
AGRÍCOLAS**

**Quintas-feiras e
sábados de manhã**

Expolima



**FARMÁCIA DE
S. JOÃO**

1, 7, 13 e 19 agosto

Largo de S. João
258 941 197

**FARMÁCIA
S. GONÇALO**

2, 8, 14, 20 e 26 agosto

Arcozelo
258 931 043

**FARMÁCIA
DONA TERESA**

3, 9, 15, 21 e 27 agosto

Rua do Sobral
258 947 180

FARMÁCIA DA VILA

4, 10, 16, 22 e 28 agosto

Avenida António Feijó
258 948 251

FARMÁCIA BRITO

5, 18, 24 e 30 agosto

Rua do Souto
258 941 167

**FARMÁCIA
CERQUEIRA**

6, 12, 25 e 31 agosto

Rua Cardeal Saraiva
258 941 154

**FARMÁCIA DA
MISERICÓRDIA**

11, 17, 23 e 29 agosto

Largo da Matriz
258 941 131

Município de Ponte de Lima

Praça da República
 www.cm-pontedelima.pt
 geral@cm-pontedelima.pt
 258 900 400

GAM – Gabinete de Atendimento ao Município | segunda-feira a sexta-feira: 9h00-12h00 e 14h00-16h00

Albergue de Peregrinos

Largo da Alegria, Arcozelo
 15h00-22h00
 alberguedeperegrinos@cm-pontedelima.pt
 925 403 164

Área de Paisagem Protegida das Lagoas de Bertandos e S. Pedro d'Arcos

<https://lagoas.cm-pontedelima.pt>
 lagoas@cm-pontedelima.pt

Centro de Interpretação Ambiental

Segunda-feira a sexta-feira:
 9h00-12h30 e 14h00-17h30 | sábados,
 domingos e feriados: 14h30 às 18h00
 258 240 201

Quinta Pedagógica de Pentieiros e Parque de Campismo
 258 240 202

Arquivo Municipal

Largo do Dr. António de Magalhães
 Segunda-feira a sexta-feira:
 9h00-12h30 e 14h00-17h30
 www.arquivo.cm-pontedelima.pt
 arquivo@cm-pontedelima.pt
 258 900 425

Biblioteca Municipal

Largo da Picota
 Segunda-feira: 14h00-18h00 |
 terça-feira a sexta-feira: 9h30-12h30 e
 14h00-18h00 | sábado: 9h30-12h30
<https://biblioteca.cm-pontedelima.pt>
 biblioteca@cm-pontedelima.pt
 258 900 411

Canil Intermunicipal (CIM Alto Minho)

Lugar da Deveseira – Fornelos
 www.canil.cim-altominho.pt
 canil@cim-altominho.pt
 258 943 108 | 961 578 031

Centro de Interpretação da História Militar

Praça da República
 Terça-feira a domingo: 10h00-12h30
 e 14h00-18h00
 www.museuspontedelima.com
 cihmpl@museuspontedelima.com
 258 240 211

Centro de Interpretação e Promoção do Vinho Verde

Rua Fonte da Vila
 Terça-feira a domingo: 10h00-12h30
 e 14h00-18h00
 geral@cipvv.pt
 258 900 426

Centro de Interpretação do Território

Parque do Arnado – Arcozelo
 Terça-feira a domingo: 10h00-12h30
 e 14h00-18h00
 cit@museuspontedelima.com
 258 240 215

Espaço Internet e Loja Ponto Já

Avenida António Feijó (Escola da Avenida)
 Segunda-feira a sexta-feira:
 10h30-12h30 e 14h00-19h00
 internet@cm-pontedelima.pt
 258 240 204

Estação do Tempo sobre a Rota do Romano

Largo da Alegria, Arcozelo
 Terça-feira a domingo: 10h00 às
 12h30 | 14h00 às 18h00

Festival Internacional de Jardins

festivaldejardins@cm-pontedelima.pt
 963 520 532

Jardins Temáticos

Parque do Arnado (junto à Ponte Romana)

Loja Interativa de Turismo e Galeria Torre da Cadeia Velha

Passeio 25 de Abril
 Segunda-feira a domingo:
 9h00-12h30 e 14h00-17h30
 lojaturismo@cm-pontedelima.pt
 258 240 208

Museu do Brinquedo Português

Largo da Alegria, Arcozelo
 Terça-feira a domingo: 10h00-12h30
 e 14h00-18h00
 www.museuspontedelima.com
 mbp.geral@museuspontedelima.com
 258 240 210

Museu dos Terceiros

Avenida dos Plátanos
 Terça-feira a domingo: 10h00-12h30
 e 14h00-18h00
 www.museuspontedelima.com
 mute.geral@museuspontedelima.com
 258 240 220

Pavilhão Municipal

Rua Dr. Francisco Sá Carneiro
desporto@cm-pontedelima.pt
258 900 413

Piscinas Municipais

Rua Dr. Francisco Sá Carneiro
Segunda-feira a sexta-feira:
8h30-21h00 | sábados: 9h00-12h30
desporto@cm-pontedelima.pt
258 900 412

Teatro Diogo Bernardes

Rua Agostinho José Taveira
Segunda-feira a sexta-feira:
9h00-12h30 e 14h00-17h30
teatrodiobernardes.bol.pt
teatrodb@cm-pontedelima.pt
258 900 414

ALAAR | Associação Limiana dos Amigos dos Animais de Rua

Rua do Fulão, Cepões
www.facebook.com/ALAAR.PontedeLima
https://tinyurl.com/paypalalaar
alaarpl@gmail.com
Número solidário: 760 303 160

Centro Equestre do Vale do Lima

Feitosa
258 943 873

CTT | Correios de Portugal

258 753 662

P. L. Arte – Associação de Artesãos de Ponte de Lima

Segunda-feira a sexta-feira:
10h00-17h00
p.l.arte2004@gmail.com

Pousada de Juventude

Rua Agostinho José Taveira
258 751 321
pontedelima@movijovem.pt

ROL – Rádio Ondas do Lima

Rua General Norton de Matos, 647
258 900 300
radio@ondasdolima.pt

TURIHAB – Associação do Turismo de Habitação

Praça da República
www.solaresdeportugal.pt
info@turihab.pt
258 741 672

Universidade Sénior

Escola da Avenida
(Rotary Club de Ponte de Lima)
uspontelima@gmail.com

Agência de Viagens AVIC | Turicunha Turismo, Lda.

258 941 793

EBA Transportes

253 262 710

Ovnitur

258 942 920 | 258 931 390

Transdev

258 942 870

Transportes Courense

251 780 600

AMCV | Associação de Mulheres Contra a Violência

www.amcv.org.pt
213 802 160

APAV | Associação Portuguesa de Apoio à Vítima

www.apav.pt
707 200 077

APCD | Associação Portuguesa de Crianças Desaparecidas

www.ap-cd.pt
217 262 289

Bombeiros Voluntários

258 909 200

Centro de Saúde

258 909 280

CPCJ | Comissão de Proteção de Crianças e Jovens

Avenida António Feijó (Escola da Avenida)
Segunda-feira a sexta-feira:
9h00-12h30 e 14h00-17h30
cpcjr@cm-pontedelima.pt
258 240 230
Fax: 258 240 231

GNR

258 900 240

Hospital Conde de Bertiandos | ULSAM

Rua Conde de Bertiandos
258 909 500

Incêndios

117

Número Nacional de Emergência

112

PSP

258 743 768

Unidade de Cuidados na Comunidade

258 909 521

INCENTIVO A PRODUÇÃO PECUÁRIA

MUNICÍPIO DE PONTE DE LIMA



**Programa de incentivo financeiro,
sanitário e de licenciamento dirigido aos
titulares de explorações agropecuárias
do Concelho de Ponte de Lima.**

A partir de 1 de julho de 2023

www.cm-pontedelima.pt
www.facebook.com/municipiopontedelima



visite Ponte de Lima



MUNICÍPIO PONTE DE LIMA
TERRA RICA DA HUMANIDADE