Ponte de Lima

Agenda Cultural

Outubro de 2021

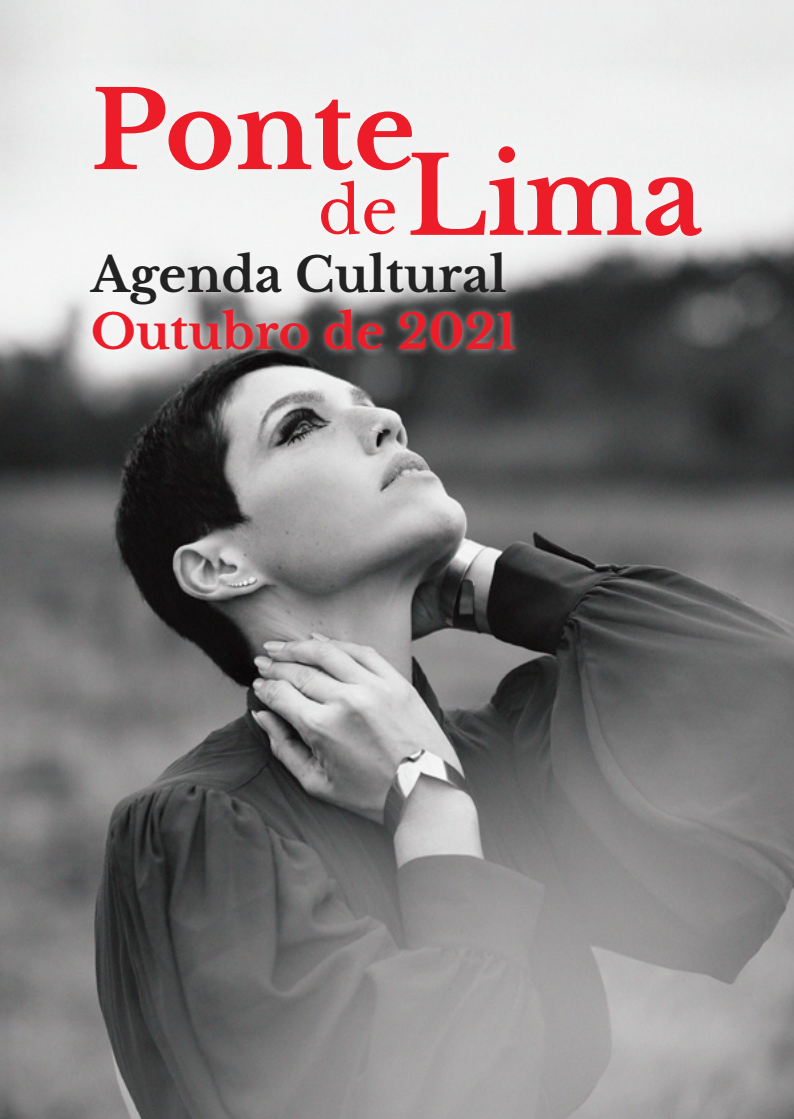

TEATRO DIOGO BERNARDES

125 ANOS

19 SETEMBRO 1896 – 19 SETEMBRO 2021

TEATRO DIOGO BERNARDES

MUNICÍPIO PONTE DE LIMA

Espetáculos

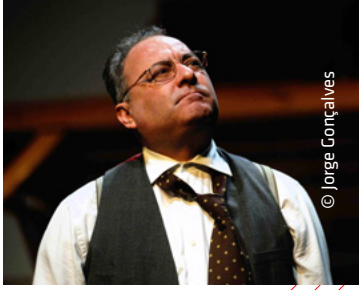
© Jorge Gonçalves

+ TEATRO

"MORTE DE UM CAIXEIRO VIAJANTE" PELOS ARTISTAS UNIDOS

Estados Unidos, anos 40. Como pano de fundo o sonho americano, o ideal de *self made man* e o mito do sucesso. Willy Loman quer dar o mundo aos seus filhos, quer que o conquistem. Depois de 34 anos a trabalhar como caixeiro viajante, vê os seus sonhos, esperanças e ilusões desvanecerem-se, perdendo o chão e, consequentemente, a noção de realidade. Uma tragédia moderna do cidadão comum, que encontra na impotência e inutilidade do fracasso a derradeira violência.

1 outubro – 22h00
Teatro Diogo Bernardes
(Org. MPL)

8€ | M/12

+ MÚSICA

MANEL CRUZ | "TOUR NEDÓ"

A Tour Nedó é um circuito de concertos do Manel Cruz e da sua banda composta por António Serginho, Eduardo Silva e Nico Tricot, em auditórios. O repertório é um pretexto para se fazer e reinventar música, usando para isso, desde o mais recente trabalho ao mais antigo, passando por temas inéditos e outros que nunca vão existir. O espetáculo foi concebido especificamente para o tipo de espaço em questão e é para comer tudo.

2 outubro – 22h00
Teatro Diogo Bernardes (Org. MPL)

10€ | M/6

1ª EDIÇÃO
FAMÍLIA JUNTA
mostra de teatro para famílias
DE 02 DE OUTUBRO
A 20 DE NOVEMBRO DE 2021
16:30h
AUDITÓRIO RIO LIMA
PONTE DE LIMA

Mostra de Teatro para Famílias

Entrada Gratuita

PROGRAMAÇÃO

[02 de Outubro] — **"Alguém terá de morrer"**
DUPLAFACE Companhia das Artes

[09 de Outubro] — **"O saco das nozes"**
Grupo de Teatro da Casa do Povo de Freixo

[16 de Outubro] — **"Chef GIOVANI e o tesouro da alimentação saudável"**
Companhia de Teatro de Santo Tirso

[23 de Outubro] — **"CRESER"**
APPACDM (Delegação de Ponte de Lima)

[30 de Outubro] — **"O grande homem"**
Grupo de Teatro do Vez

[06 de Novembro] ESTREIA — **"Os olhos dos outros"**
Pequenos Atores do Lima

[13 de Novembro] ESTREIA — **"O aniversário do banco" e "O doido e a morte"**
Associação Cultural Unhas do Diabo

[20 de Novembro] — **"A mal degolada"**
DUPLAFACE Companhia das Artes

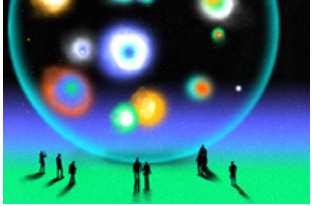

+ MÚSICA

THE LEMON LOVERS | "PRETEND THAT I CARE"

The Lemon Lovers **regressam com "Pretend that I care". Um álbum que viaja ao futuro e que foi feito na ótica de alguém que sofre por antecipação e escreve sobre problemas antes de eles existirem, esperando com isso encontrar uma espécie de expiação. Assim surge o terceiro longa-duração de uma das mais camaleónicas bandas portuguesas da atualidade.**

8 outubro – 22h00
Teatro Diogo Bernardes (Org. MPL)
5€ | M/6

+ TEATRO

"CALDO VERDE" PELA KRISÁLIDA

A peça narra a história de duas mulheres e um homem que habitam a mesma casa perdida algures no Minho profundo. Elas partilham o dia a dia, partilham os filhos e as dificuldades. Ele, à noite, escolhe com qual das duas vai dormir. Este é o ponto de partida para uma reflexão sobre a legitimidade ou limites da violência num contexto rural, mas que parte das ideias transversais de alienação e opressão e sobre a necessidade de a enfrentar com vista à libertação. Texto de Rui Ramos, encenação de Nuno J. Loureiro e com interpretação: Carla Magalhães; Joana Vilar e Romeu dos Anjos Pereira.

9 outubro – 22h00
Teatro Diogo Bernardes
(Org. MPL)
4€ | M/14

+ MÚSICA

BANDA DE MÚSICA DE PONTE DE LIMA

A Banda de Música de Ponte de Lima desde a sua fundação tem passado por diversos momentos triunfais devido à regência de digníssimos maestros, ao empenho dos músicos executantes e à dedicação e alegria com que todos envergam a farda. Atualmente, a Banda de Música de Ponte de Lima, composta por cerca de 70/75 elementos na sua maioria jovens, é dirigida pelo jovem Maestro limarense Gaspar André Fernandes Pereira Lima e como diretor artístico o digníssimo Maestro Major José Custódio da Silva Gonçalves.

10 outubro – 16h00
Teatro Diogo Bernardes (Org. MPL)
4€ | M/6

+ JAZZ

HÁ... JAZZ NO TDB, PELA ESCOLA DE JAZZ DO PORTO

6 + 6 IMPROVISAÇÕES
Henrique Cruz: guitarra e escolha do repertório
Luísa Matos: voz
Miguel Moura: piano
Pedro Barreiros: baixo elétrico

13 outubro – 22h00
Teatro Diogo Bernardes
(Org. MPL)
Entradas Gratuitas | Lotação Limitada (30 pessoas) | M/6

+ MÚSICA CLÁSSICA + DANÇA

DAMAS DE S. CARLOS | "VALSAS E POLKAS DA FAMÍLIA STRAUSS"

Espetáculo que congrega ao vivo as performances de Música e Dança: "Valsas e Polkas da Família Strauss", com o quinteto Damas de S. Carlos (ensemble de cordas de elementos da Orquestra Sinfónica Portuguesa Teatro Nacional de S. Carlos) ilustrando musicalmente a coreografia apresentada por um duo de exímios bailarinos.

15 outubro – 22h00
Teatro Diogo Bernardes
(Org. MPL)
5€ | M/6

+ MÚSICA

RITA VIAN

Rita Vian, que acaba de lançar o EP "Caos'a", trabalha a sua voz e composição num espectro amplo entre a eletrónica e a tradição. O fado é um capítulo muito importante na sua expressão artística, bem como a música urbana é a outra face dessa mesma artista. O remix de Branko para o single "Sereia" apresentou Rita Vian a uma audiência mais ampla. Seguiu-se "Purga", tema considerado pela plataforma digital TIDAL como uma das melhores músicas de 2020, a canção nacional de 2020 pela rádio RADAR e uma das canções portuguesas que salvaram 2020 pelo Observador. Rita foi também considerada a artista revelação de 2020 pela rádio RADAR.

16 outubro – 22h00
Teatro Diogo Bernardes (Org. MPL)
6€ | M/6

+ COMÉDIA

"AI A MINHA FILHA", COM CARLOS CUNHA, ERIKA MOTA, MIGUEL RIBEIRO, LÍGIA FERREIRA E CARLA JANEIRO

Ai a minha filha! **é a nova comédia protagonizada por Carlos Cunha e Erika Mota, da autoria de Roberto Pereira e Eva Jesus. A história centra-se em Jacinto, um cinquentão a quem a vida sempre correu de feição, até ao momento em que a sua mulher o apanhou, em flagrante, a traí-la. Detentor de uma grande lábia e uma líbido ainda maior, Jacinto sempre teve as mulheres todas a seus pés. Mas a partir desse dia, tudo mudou...**

22 outubro – 22h00
Teatro Diogo Bernardes (Org. MPL)
10€ | M/12

+ MÚSICA

CATI FREITAS

Cati Freitas regressa às canções do seu mais recente álbum "Estrangeira" a piano e voz. Editado no final de 2018 iniciava a sua divulgação quando, devido a uma gravidez de risco, viu interrompida a sua subida aos palcos. Cati Freitas marcou regresso de corpo inteiro no início de 2020 em concerto na Casa da Música quando, por ironia do destino, se viu forçada a adiar novamente a tour desse ano devido à situação pandémica. Durante este tempo, o piano e as canções foram a sua companhia e essa simplicidade deu origem à vontade de regressar aos palcos acompanhada por João Salcedo no piano.

23 outubro – 22h00
Teatro Diogo Bernardes (Org. MPL)
5€ | M/6

+ MÚSICA

CANTAR AO DESAFIO: DE REPENTE CANTA A GENTE

O projeto *De Repente Canta a Gente* pretende divulgar uma vertente do património imaterial tradicional do Alto Minho - os Cantares ao Desafio. Promovido pela CIM Alto Minho, desde há um ano a esta parte, que o *staff* do projeto, liderado pelo cantador Augusto Canário, percorreu o distrito realizando 73 sessões práticas em escolas, conservatórios e associações culturais. Em outubro e novembro de 2021, terão lugar 10 concertos - um em cada concelho do Alto Minho. Em Ponte de Lima, o espetáculo contará com a presença Augusto Canário (Viana) e os Irmãos Cardoso - Jorge e Milton (Ponte de Lima).

24 outubro – 22h00
Teatro Diogo Bernardes
(Org. CIM Alto Minho com apoio MPL)

Entradas Gratuitas
Lotação Limitada

+ JAZZ

HÁ... JAZZ NO TDB, PELA ESCOLA DE JAZZ DO PORTO

TRIBUTO A FREDERICK LOWE
Emanuel Sá: saxofone alto
Francisco Cunha: guitarra elétrica
Joana Anacleto: piano
Pedro Barreiros: baixo elétrico
Mário Gonçalves: bateria

27 outubro – 22h00
Teatro Diogo Bernardes
(Org. MPL)

Entradas Gratuitas | Lotação Limitada (30 pessoas) | M/6

De Repente Canta a Gente

Canto repentista do **Alto Minho**

CONCERTO FINAL

Augusto Canário
Irmãos Cardoso
(Jorge e Milton)

LUGARES LIMITADOS

24.10.2021 • 16H • PONTE DE LIMA

Teatro Diogo Bernardes

derepentecantaagente.pt

cim alto minho
NORTE2020
PORTUGAL 2020
UNIÃO EUROPEIA
Fundo Europeu de Desenvolvimento Regional

+ TEATRO

"DA COMPAIXÃO – CHOVE E SOL EM PARIS", COM RITA RIBEIRO E PAULA GUEDES

© Vitorino Coragem

Paris. Fátima visita Sophie. Ambas vivem um acontecimento trágico: a filha de Sophie foi vítima do atentado terrorista cometido pelo filho de Fátima. Ambos morreram. Texto que nos transporta para a nossa inquietação maior, a finitude, a perda de uma filha. Assassinato levado a cabo por um jovem, o denominado lobo solitário, que professa "um ideal tal qual o conceito de martírio" e que leva às últimas consequências: matar-se matando os outros. A culpa. E o perdão. A revolta, a dor e a hostilidade de Sophie, acossada entre a raiva e o ódio que tem momentos de inquietação e transtorno psicótico no seu encontro com Fátima.

29 outubro – 22h00

10€ | M/12

Teatro Diogo Bernardes (Org. MPL)

+ FADO

FÁBIA REBORDÃO | BUBA ESPINHO

(PRIMEIRA PARTE)

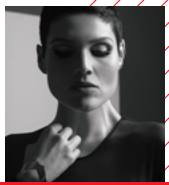

Para Fábia Rebordão, fado é a forma de cantar a vida. Neste concerto temos Fábia Rebordão por inteiro a dar-se toda ela ao fado e à vida. "EU SOU" – o novo álbum da cantora demonstra exatamente isso; nunca Fábia Rebordão foi tão Fábia Rebordão, completa e segura da sua obra. Este regresso aos palcos com apresentação deste "Eu sou" é, também, o seu projeto mais ambicioso, repleto de cuidado, pormenor e verdade. Buba Espinho, jovem cantor alentejano de apenas 24 anos, traz consigo o legado de várias gerações da música tradicional portuguesa.

30 outubro – 22h00

8€ | M/12

Teatro Diogo Bernardes (Org. MPL)

Exposições

Exposição Permanente de Arte Sacra
Museu dos Terceiros de 3.ª feira a domingo das 10h00 às 12h30 e das 14h00 às 18h00

Exposição Permanente no Centro de Interpretação da História Militar de Ponte de Lima
Paço do Marquês de 3.ª feira a domingo das 10h00 às 12h30 e das 14h00 às 18h00

Exposição Permanente "O Vinho Verde – Passado e Presente"
Centro de Interpretação e Promoção do Vinho Verde de 3.ª feira a domingo das 10h00 às 12h30 e das 14h00 às 18h00

Exposição Permanente do Centro de Interpretação Ambiental (Lagoas)
Centro de Interpretação Ambiental de 2.ª a 6.ª feira das 9h00 às 12h30 e das 14h00 às 17h30 | Sábados, domingos e feriados – encerrados

Exposição Permanente no Centro de Interpretação do Território
Centro de Interpretação do Território – Parque Temático do Arnado – Arcozelo de 3.ª feira a domingo das 10h00 às 12h30 e das 14h00 às 18h00

Exposição Permanente: 100 Anos de História do Brinquedo Português
Museu do Brinquedo Português de 3.ª feira a domingo das 10h00 às 12h30 e das 14h00 às 18h00

Exposição Permanente: ARLO – Brinquedos para todas as idades, construções e miniaturas
Museu do Brinquedo Português de 3.ª feira a domingo das 10h00 às 12h30 e das 14h00 às 18h00

Exposição Temporária "Zonas Húmidas e Biodiversidade"
Centro de Interpretação Ambiental (Lagoas) de 2.ª a 6.ª feira das 9h00 às 12h30 e das 14h00 às 17h30 | Sábados, domingos e feriados – encerrados

Exposição de Temporária de Maquetes "6.º Festival de Jardins Escolinhas de Ponte de Lima"
Centro de Interpretação Ambiental de 2.ª a 6.ª feira das 9h00 às 12h30 e das 14h00 às 17h30 | Sábados, domingos e feriados – encerrados

Mostra Bibliográfica "Os Animais São Nossos Amigos"
Até 31 outubro – Biblioteca Municipal, Sala Infantil/Juvenil, 2.ª feira das 14h00 às 18h00 e de 3.ª feira a 6.ª feira das 9h30 às 12h30 e das 14h00 às 18h00 | Sábados das 9h30 às 12h30

Exposição Temporária "As Bonecas da Avó Lina"
Até 31 outubro – Museu do Brinquedo Português de 3.ª feira a domingo das 10h00 às 12h30 e das 14h00 às 18h00

Exposição Temporária "O Caminho Português de Santiago em Ponte de Lima"
Até 30 dezembro – Museu dos Terceiros de 3.ª feira a domingo das 10h00 às 12h30 e das 14h00 às 18h00

Exposição Temporária "Travessias", pela APPACDM de Ponte de Lima
8 outubro a 1 novembro – Torre da Cadeia Velha de 2.ª feira a domingo das 9h00 às 12h30 e das 14h00 às 17h30

Mostra Bibliográfica "Dia das Bruxas - Halloween"
20 a 31 outubro – Biblioteca Municipal, Sala Infantil/Juvenil, 2.ª feira das 14h00 às 18h00 e de 3.ª feira a 6.ª feira das 9h30 às 12h30 e das 14h00 às 18h00 | Sábados das 9h30 às 12h30

travessias

Exposição Coletiva de Artes Plásticas

APPACDM

APPACDM DE VIANA DO CASTELO

ASSOCIAÇÃO PORTUGUESA DE PAIS E AMIGOS DO CIDADÃO DEFICIENTE MENTAL

DELEGAÇÃO DE PONTE DE LIMA

TORRE DA CADEIA VELHA | PONTE DE LIMA

08 OUTUBRO | 01 NOVEMBRO | 2021

PONTE DE LIMA

Outras Atividades

Visitas Livres à Quinta Pedagógica de Pentieiros
(consulte as regras em https://lagoas.cm-pontedelima.pt)

Visitas Guiadas aos Percursos Pedestres das Lagoas de Bertiandos e S. Pedro de Arcos e à Quinta Pedagógica de Pentieiros
(por marcação)

Visitas Guiadas ao Museu dos Terceiros
De 3.ª feira a domingo
(por marcação e de acordo com o Plano de Contingência do Museu – limite máximo de 10 pessoas)

Visitas Guiadas ao Museu do Brinquedo Português (com ou sem atividade)
De 3.ª feira a domingo
(por marcação e de acordo com o Plano de Contingência do Museu – limite máximo de 10 pessoas)

16.º Festival Internacional de Jardins de Ponte de Lima
"As Religiões nos Jardins"
Até 31 outubro (Org. MPL)

Um Livro, um Filme
"Quarto"
Até 31 outubro
Biblioteca Municipal

Memórias Literárias | Projeto online de promoção da Vida e Obra de Autores
"O Universo Literário de Pepetela: Vida e Obra do Escritor Angolano"
Biblioteca Municipal

Projeto de promoção da vida e obra de autores
"Viajar pela vida e obra de Isabel Allende"
Biblioteca Municipal

Apresentação do Livro "Port-Louis, Rue Vauban, 56 – Bretanha", de Pedro Gomes
8 outubro – Auditório Municipal

Palestra (online) sobre Plantas Exóticas Invasoras
13 outubro – 18h00 (duração: 1h)
Info: www.lagoas.cm-pontedelima.pt

Recolha de Sangue e Medula Óssea 2021
16 outubro – 9h00 às 12h30 – Escola António Feijó
Associação de Dadores de Sangue de Ponte de Lima
935313322 | adspl2004@hotmail.com

Desporto

4.ª Edição do Vila Urbana Trail

23 outubro – 19h00
Info: www.minhoelimatrail.pt
(Org. Minho e Lima Trail com apoio MPL)

Trail Pé do Negro

Caminhada | Trail Curto | Trail Longo | Ultra Trail

31 outubro – Bárrio
(Org. EDL Trail com apoio MPL)

VILA URBANA TRAIL

4º EDIÇÃO

CORRIDA

10 KM

CAMINHADA

8 KM

23 OUTUBRO 2021 | 19 H

PONTE DE LIMA

MINHO E LIMA Trail

MUNICÍPIO PONTE DE LIMA

dex

GESFATURAÇÃO

Monte

INLIMA

GOLD

FERNANDO CAÇADOR LOPES CONSTRUÇÃO CIVIL

Para os Mais Pequenos

Biblioteca Municipal

Escutar, Ler... Imaginar e Aprender
A Viagem da Gotinha – Ciclos da Natureza N.º 2 – de Melanie Joyce
Modalidade presencial / online (por inscrição)
Público-alvo: Jardins de Infância

Teatro de Fantoches "Corre, Corre Cabacinha" de Alice Vieira
Modalidade online
Público-alvo: Pré-escolar e 1.º CEB (por inscrição)

Histórias à Sexta | Sessões online de histórias, de músicas e de leituras encenadas
"Josefina, a Bruxinha Boa – Um Estranho Mocho"
22 outubro
Público-alvo: Crianças e Famílias

© Sasin Tipchai por Pixabay

Festas, Feiras e Tradições

Feira Quinzenal da Seara
3, 17 e 31 outubro - Largo do Pinheiro Manso – 8h00 às 13h00

Feira Quinzenal de S. Julião de Freixo
4 e 18 outubro

Feira Quinzenal de S. Martinho da Gandra
5 e 19 outubro

Feira de Antiguidades e Velharias
10 outubro – Avenida dos Plátanos

Feira Quinzenal de Ponte de Lima
11 e 25 outubro

ArtesaLima | Feira de Artesanato
24 outubro – Avenida dos Plátanos (Org. P. L. Arte)

A Feira de Ponte
© Conde d'Aurora

Farmácias

Farmácia Brito
Rua do Souto
1, 7, 13, 19, 25 e 31 outubro
Tel. 258 941 167

Farmácia de S. João
Largo de S. João
2, 15, 21 e 27 outubro
Tel. 258 941 197

Farmácia S. Gonçalo
Arcozelo
3, 9, 22 e 28 outubro
Tel. 258 931 043

Farmácia Dona Teresa
Rua do Sobral
4, 10, 16 e 29 outubro
Tel. 258 947 180

Farmácia da Vila
Avenida António Feijó
5, 11, 17 e 23 outubro
Tel. 258 948 251

Farmácia da Misericórdia
Largo da Matriz
6, 12, 18, 24 e 30 outubro
Tel. 258 941 131

Farmácia Cerqueira
Rua Cardeal Saraiva
8, 14, 20 e 26 outubro
Tel. 258 941 154

Informações Úteis

Município de Ponte de Lima
Praça da República / 258 900 400
www.cm-pontedelima.pt
geral@cm-pontedelima.pt
GAM – Gabinete de Atendimento ao Munícipe: 2.ª a 6.ª feira
9h00-12h00 e 14h00-16h00

Albergue de Peregrinos
Largo da Alegria, Arcozelo
925 403 164 / 15h00-22h00
alberguedeperegrinos@cm-pontedelima.pt

Arquivo Municipal
Largo do Dr. António de Magalhães
258 900 425 / 2.ª a 6.ª feira: 9h00-12h30 e 14h00-17h30
www.arquivo.cm-pontedelima.pt
arquivo@cm-pontedelima.pt

Biblioteca Municipal
Largo da Picota / 258 900 411
2.ª feira: 14h00-18h00 / 3.ª a 6.ª feira: 9h30-12h30 e 14h00-18h00 / sábado: 9h30-12h30
https://biblioteca.cm-pontedelima.pt
biblioteca@cm-pontedelima.pt

Centro de Interpretação da História Militar de Ponte de Lima
Praça da República / 258 240 211
3.ª feira a domingo: 10h00-12h30 e 14h00-18h00
www.museuspontedelima.com
cihmpl@museuspontedelima.com

Centro de Interpretação e Promoção do Vinho Verde
Rua Fonte da Vila / 258 900 426
3.ª feira a domingo: 10h00-12h30 e 14h00-18h00 / geral@cipvv.pt

Centro de Interpretação do Território
Parque do Arnado – Arcozelo
258 240 215 / 3.ª feira a domingo: 10h00-12h30 e 14h00-18h00
cit@museuspontedelima.com

Espaço Internet e Loja Ponto Já
Av. António Feijó (Escola da Avenida)
258 240 204 / 2.ª a 6.ª feira: 10h30-12h30 e 14h00-19h00
internet@cm-pontedelima.pt

Loja Interativa de Turismo e Galeria
Torre da Cadeia Velha – Passeio 25 de Abril / 258 240 208 / 2.ª feira a domingo: 9h00-12h30 e 14h00-17h30
lojaturismo@cm-pontedelima.pt

Museu do Brinquedo Português
Largo da Alegria, Arcozelo / 258 240 210
3.ª feira a domingo: 10h00-12h30 e 14h00-18h00
www.museuspontedelima.com
mbp.geral@museuspontedelima.com

Museu dos Terceiros
Av. dos Plátanos / 258 240 220
3.ª feira a domingo: 10h00-12h30 e 14h00-18h00
www.museuspontedelima.com
mute.geral@museuspontedelima.com

Teatro Diogo Bernardes
Rua Agostinho José Taveira
258 900 414 / 2.ª a 6ª feira: 9h00-12h30 e 14h00-17h30
teatrodb@cm-pontedelima.pt

Jardins Temáticos
Parque do Arnado (junto à ponte romana)

Área de Paisagem Protegida das Lagoas de Bertiandos e S. Pedro d'Arcos
Centro de Interpretação Ambiental
258 240 201 / 2.ª a 6.ª feira: 9h00-12h30 e 14h00-17h30 / sábados, domingos e feriados: encerrados
Quinta Pedagógica de Pentieiros e Parque de Campismo / 258 240 202
https://lagoas.cm-pontedelima.pt
lagoas@cm-pontedelima.pt

Pavilhão Municipal
Rua Dr. Francisco Sá Carneiro
258 900 413
desporto@cm-pontedelima.pt

Piscinas Municipais
Rua Dr. Francisco Sá Carneiro
258 900 412 / 2.ª a 6.ª feira: 8h30-21h00 / sábado: 9h00-12h30
desporto@cm-pontedelima.pt

Canil Intermunicipal (CIM Alto Minho)
Lugar da Deveseira – Fornelos
258 931 133 / 961 578 031
www.canil.cim-altominho.pt
canil@cim-altominho.pt

Associação Limiana dos Amigos dos Animais de Rua (ALAAR)
760 303 160
www.alaar.com / alaarpl@gmail.com

Centro Equestre do Vale do Lima
Feitosa / 258 943 873

AMCV (Associação de Mulheres Contra a Violência)
213 802 160 / www.amcv.org.pt

APAV (Associação Portuguesa de Apoio à Vítima)
707 200 077 / www.apav.pt

APCD (Associação Portuguesa de Crianças Desaparecidas)
217 262 289 / www.ap-cd.pt

Comissão de Proteção de Crianças e Jovens
Av. António Feijó (Escola da Avenida)
258 240 230 / Fax: 258 240 231
2.ª a 6.ª feira: 9h00-12h30 e 14h00-17h30
cpcjr@cm-pontedelima.pt

Unidade de Cuidados na Comunidade
258 909 521

Pousada de Juventude
Rua Agostinho José Taveira
258 751 321
pontedelima@movijovem.pt

TURIHAB – Associação do Turismo de Habitação
Praça da República / 258 741 672
www.solaresdeportugal.pt
info@turihab.pt

P. L. Arte – Associação de Artesãos de Ponte de Lima
2.ª a 6.ª feira: 10h00-17h00
p.l.arte2004@gmail.com

Ag. Viagens AVIC/Turicunha Turismo, Lda. 258 941 793

EBA Transportes 253 262 710

Ovnitur 258 942 920 / 258 931 390

Transdev 258 942 870

Transportes Courense 251 780 600

Bombeiros Voluntários 258 909 200

Centro de Saúde 258 909 280

Correios 258 753 662

GNR 258 900 240

Hospital Conde de Bertiandos | ULSAM
Rua Conde de Bertiandos / 258 909 500

Incêndios 117

Número Nacional de Emergência 112

PSP 258 743 768

+ COMÉDIA

"AI A MINHA FILHA", COM CARLOS CUNHA, ERIKA MOTA, MIGUEL RIBEIRO, LÍGIA FERREIRA E CARLA JANEIRO

22 outubro – 22h00
Teatro Diogo Bernardes
(Org. MPL)
10€ | M/12

Ficha Técnica

Edição:
Município de Ponte de Lima
Coordenação:
Teatro Diogo Bernardes
Conceção e Design:
Município de Ponte de Lima
Impressão:
Gráfica da Graciosa
Capa:
Fábia Rebordão
Periodicidade:
Mensal
Tiragem:
5000 exemplares

A Agenda Cultural é um espaço de divulgação aberto a todas as entidades do Concelho. As informações são da responsabilidade das entidades organizadoras. A programação poderá sofrer alterações. Colabore no enriquecimento do programa de animação do Concelho, enviando a informação até ao dia 10 do mês anterior à publicação para:
Município de Ponte de Lima
(Agenda Cultural)
Praça da República | 4990-062 PTL
E-mail: teatrodb@cm-pontedelima.pt
Fax: 258 900 410